

2.11.2023 Brunahönnun fyrir Strandgötu 90, Hafnarfirði

BRUNAVARNIR
Eftirfarandi brunahönnun og brunavarnarlýsing er gerð af Brunahönnun slf (mál nr. 23-075) í nóvember 2023 fyrir veislusal í Strandgötu 90, Hafnarfirði. Til grundvallar lausnum brunavarna er byggingarreglugerð nr. 112/2012 og 350/2013 með síðari breytingum, grein 9.2.2. liður b. Ekki er um að ræða frekari brunavarnaskýslu.

Flokkun og notkun byggingar
Húsnæðisflokkur er í notkunarflokki 2 skv. byggingarreglugerð um um er að ræða veislusal í norðurhluta húsnæðis (mhl2).

Brunahölfun
Veislusalurinn ásamt stoðrymum er eitt meginbrunahölf og eitt brunahölf, um 300 m².

Burðarvirki
Brunamótaða aðalburðarvirki er talin vera a.m.k. R90 (steinsteyp burðarvirki). Brunamótaða aðalburðarvirki þaks er talin vera a.m.k. R30 (timburburðarvirki).

Klæðningar
Klæðningar eru skv. ÍST EN 13501. Innanhúsklæðningar eru víðast hvar í flokki 1 (K10 B,s1-d0). Innanhúsklæðningar eru sums staðar í flokki 2 (K10 D,s2-d0) sem og allar loftklæðningar (upprunaleg gömul timburborð í þaki). Frávik og tækniskipti: Vatnsúðakerfi er komið fyrir í salnum og eru tækniskipti vegna klæðninga í lofti og hluta veggja. Gólfefni eru í flokki C (Dfl-s11). Utanhúsklæðningar eru í flokki 1 (K10 B,s1-d0). Þakklæðningar eru í flokki B(roof) (t2).

Flóttaleiðir
Frá engum stað er lengra en 30 m í næsta útgang. Tvær óháðar flóttaleiðir eru frá salnum beint út. Gert er ráð fyrir mest allt að 80 gestum í salnum. Setja þarf upp skilti við inngang sem tilgreini hámarksfjölda gesta. Flóttahurðir skulu búnar neyðarhónum skv. ÍST EN 179.

Brunaviðvörðunarkerfi
Viðurkennt númerað brunaviðvörðunarkerfi er í veislusalnum skv. ÍST EN 54 og reglum HMS. Stjórnsæð og yfirleitmynd er við inngang.

Loftræsikerfi
Ekki er reiknað með að loftræsikerfi fari á milli brunahólfa.

Slökkvikerfi
Sett verður upp vatnsúðakerfi í áhættuflokki OH1 í salinn sem tækniskipti vegna klæðninga í flokki 2 í lofti og hluti veggja. Kerfið verður hannað skv. ÍST EN 12845. Nánari forsendur eru í sérhönnun kerfisins.

Reyklosun
Reykkræsing er almennt um glugga og hurðir.

Slökkvitæki
Handslökkvitæki eru sett upp skv. teikningum, t.d. 6 L léttvatn en 5 kg kolsýra við aðalrafmagnstöflu. Slökkvitæki skulu vera skv. ÍST EN 3. Staðsetning slökkvitækja skal merkt með til þess gerðum skiltum.

Út- og neyðarlýsing
Út- og neyðarlýsing er salnum skv. byggingarreglugerð, ÍST EN 1838, ÍST EN 50172 og öðrum tengdum stöðlum. Neyðarlýsing er 5 lux yfir slökkvitækjum og handboðum. Neyðarlýsing skv. "opnum svæðum" (0,5 lux) er í salnum og salernum fatlaðra. Útjós verða við útganga húsnæðis.

Brunahönnun slf.
Sími 662-5990 Hlíðasmári 19 brunahonnun@brunahonnun.com www.brunahonnun.com

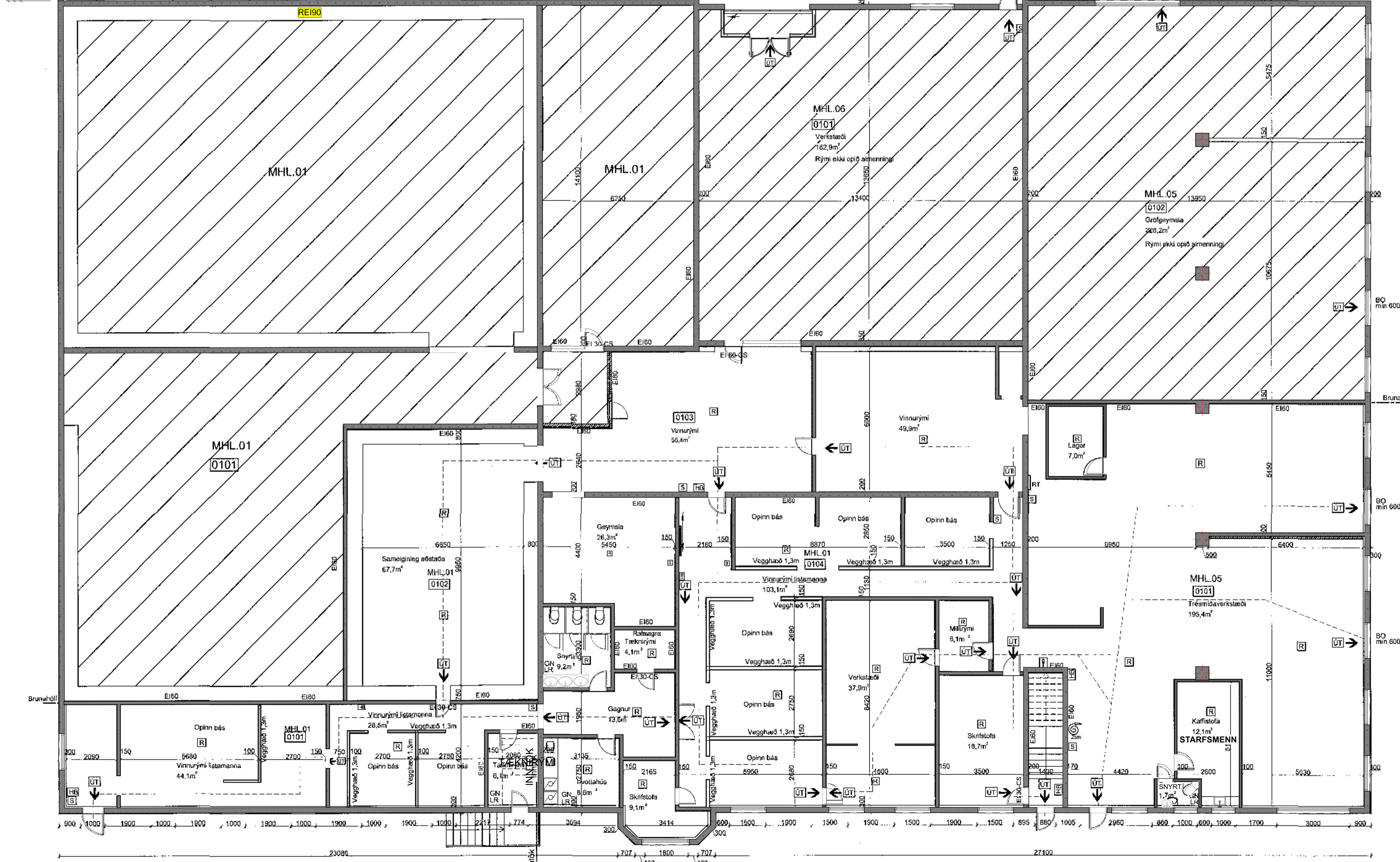
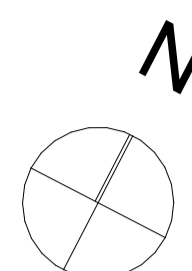
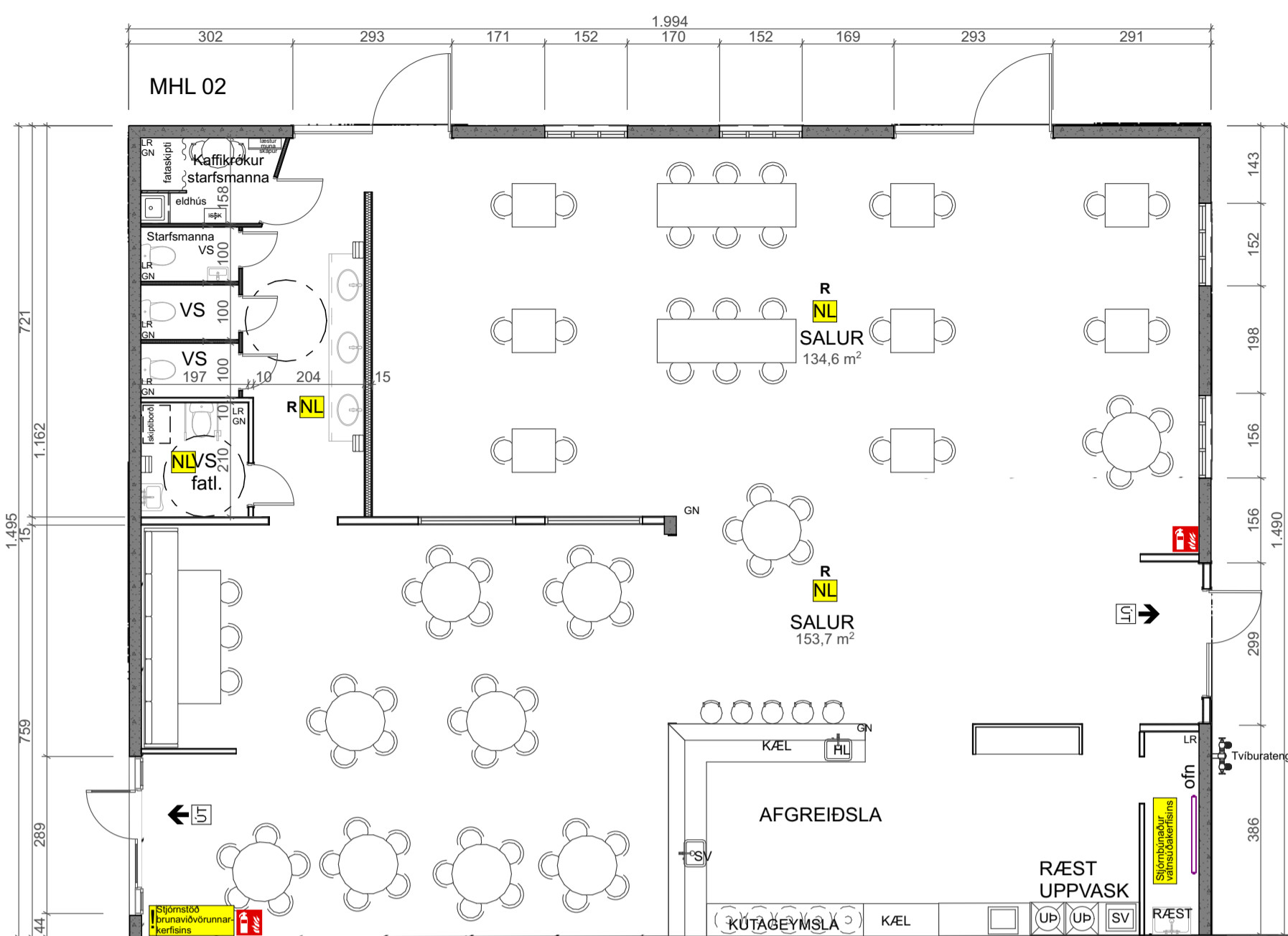

GRUNNMYND 1.HÆÐAR 1:100

Grunnmynd

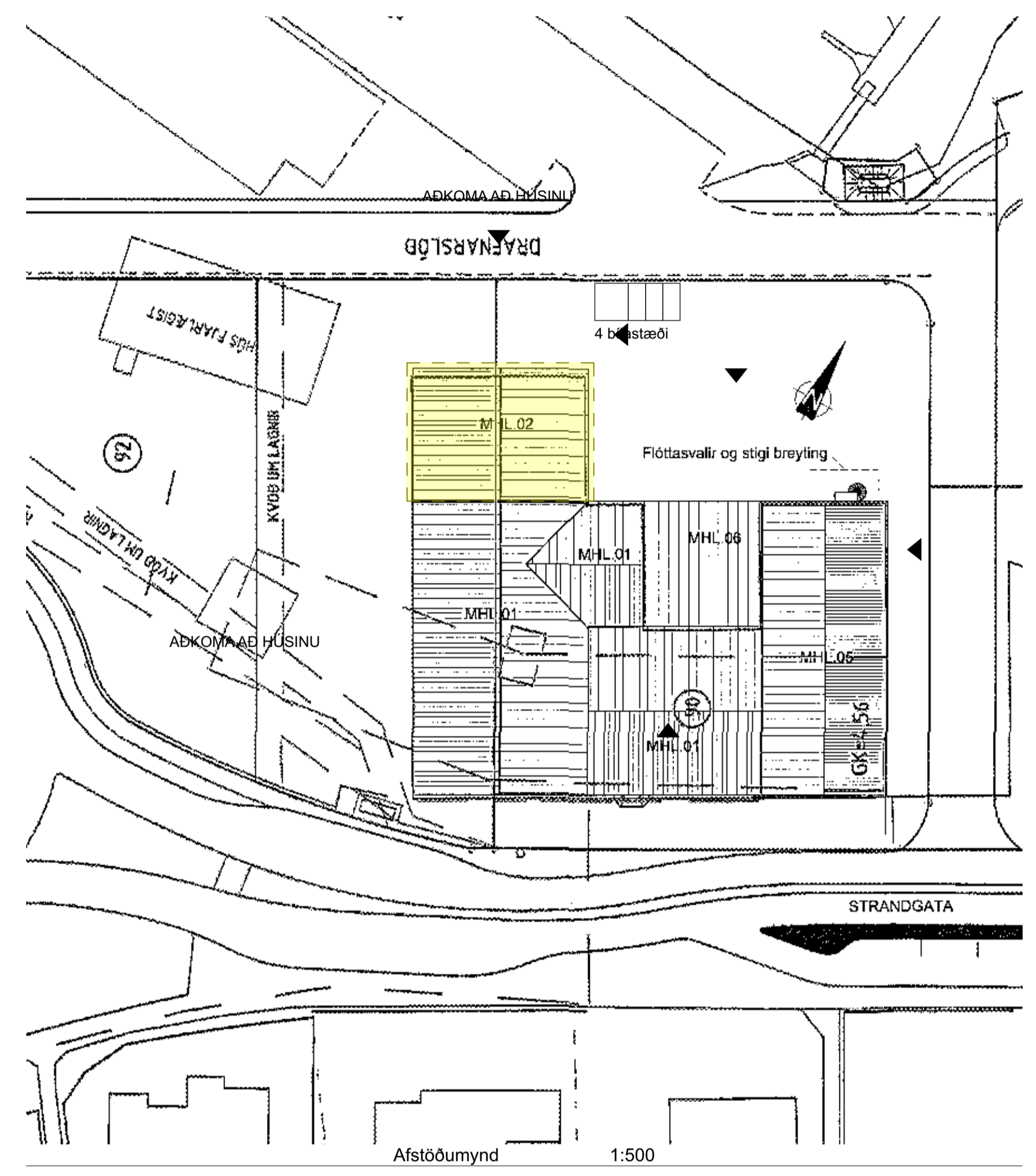

Afstöðumynd 1:500

STRANDGATA 90, HAFNARFIRÐI Landn. 122438, Matshluti 02

Höfundur er ókunnur. Húsið er iðnaðar- og vörugleymsla á tveimur hæðum, byggt 1944-1992. Húsið matshluti 02 er steinsteyp, útveggir milli Mhl. 01 og 02 eru REI90. Þak er hefðbundin bárujárn á pappklæddri borðaklæðningu ofan á burðarvirki úr timbri.

Breytingar
Óskað er eftir leyfi fyrir veislusal Flokkuri II, tegund f í Matshluta 02. Hann er um 150 m² Opnunartíminn er til 23:00 á virkum dögum, en til 01:00 á föstudögum og laugardögum.

Engin matur er framleiddur í húsnæðinu. Reiknað er með allt að 80 gestum og starfsmenn séu 3-4. Fjöldi snyrtinga uppfylla þann fjölda gesta. Starfsmannaaðstaða er við hlíð snyrtinga.

+Arkitektar		
STRANDGATA 90	Reykjavík	dags. 6.11.2023
Grunnmynd, afstöðumynd, brunahönnun og byggingaryfing		mkv. 1:500 1:100
		teikn. HI
		verkr. 230X